

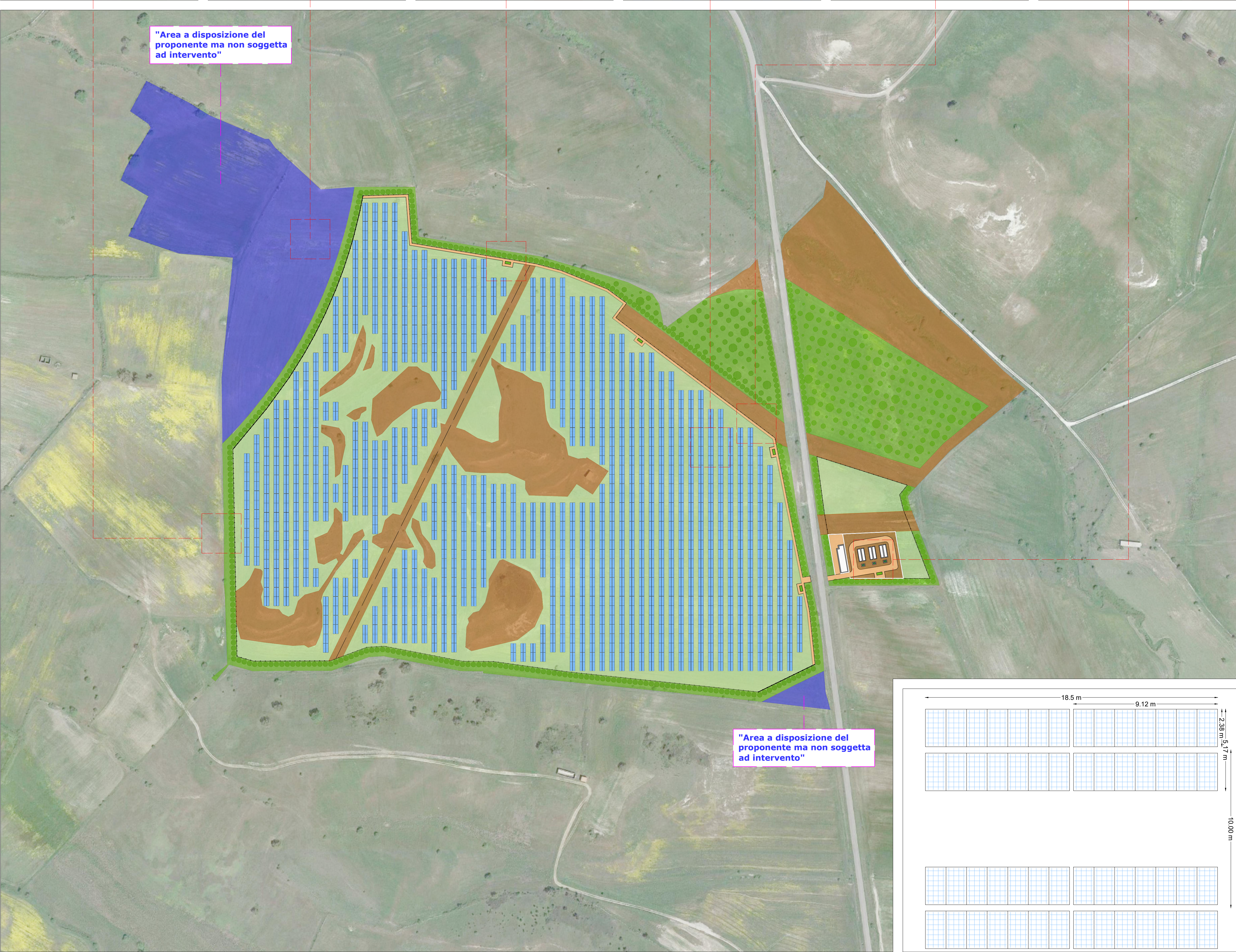

DATI IMPIANTO	
NOME IMPIANTO	AGRIVOLTAICO MORES
LOCALITA'	Mores
PROVINCIA	Sassari
POTENZA IMPIANTO	14.602,00 kWp
MODULI	20.860 Da 0.700 kWp
SUP. CAPTANTE	59.451 mq
CORDINATE	Lat. 40° 32' 11.00" N ; Long. 8° 51' 01.00" E
QUOTA	264 s.l.m.
TIPOLOGIA	IMPIANTO AGRIFOTOVOLTAICO A INSEGUIMENTO MONOASSIALE
VIABILITA'	STRADA PROVINCIALE 47
AREA IMPIANTO	325.992 mq

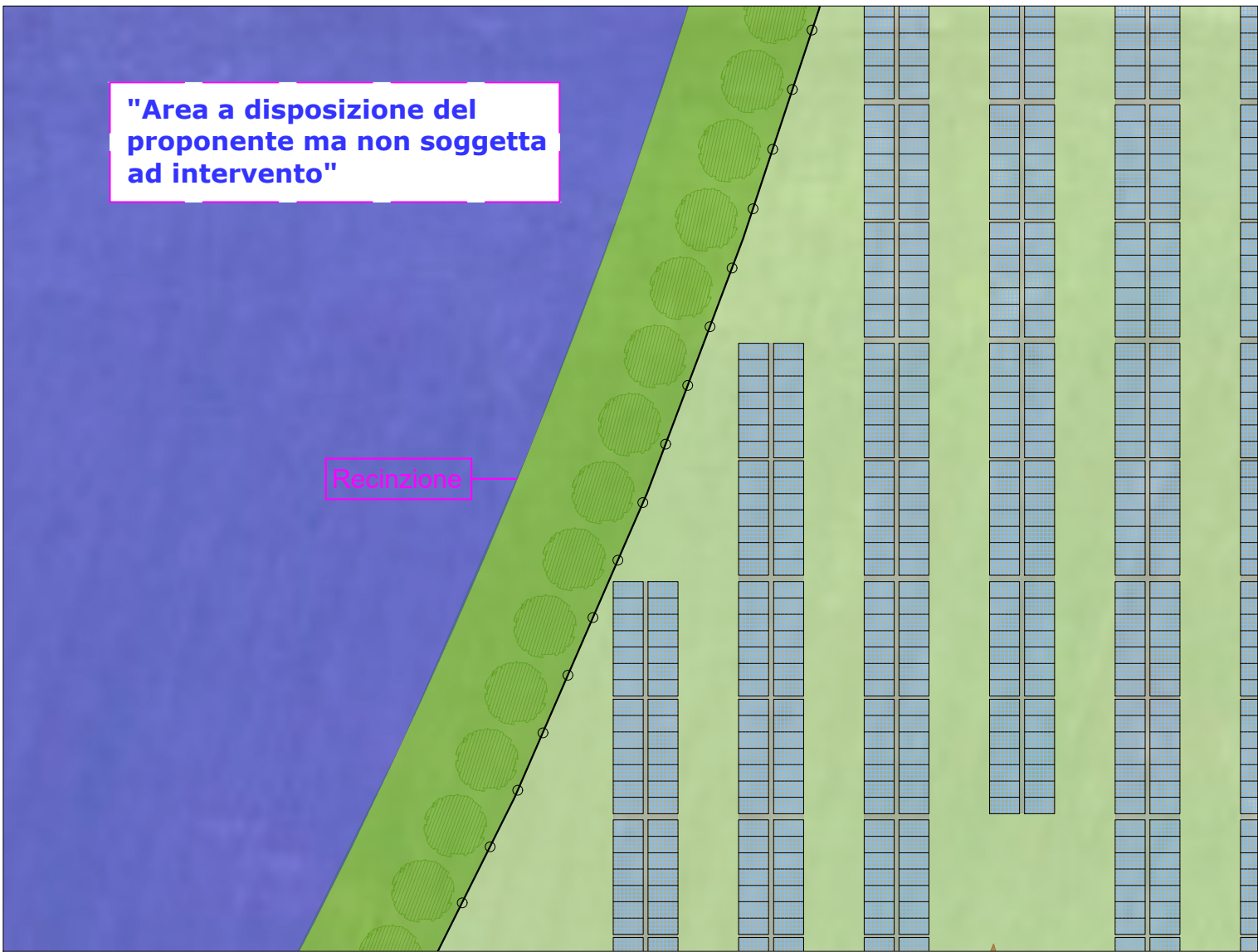

Legenda_Dettaglio aree			
Descrizione		Dimensione	Percentuale
Area a disposizione dell'Impianto		325.992 mq	100 %
Area agricola		139.258 mq	42.75 %
Fascia di mitigazione		52.017 mq	15.95 %
Area di viabilità		3.785 mq	1.15 %
Area ingombro pannelli		72.095 mq	22.10 %
Area non interessata da interventi		58.837 mq	18.05 %
Recinzione			
Storage			
Area non idonee			





Regione Sardegna
Provincia di Sassari
Comune di Mores

Oggetto:

Progetto di realizzazione di un impianto fotovoltaico da 14.602,00 kWp con sistema di accumulo 5MW/20MWh ed annessa attività agricola denominato "AGRIVOLTAICO MORES"

Proponente



PACIFICO ZAFFITO S.R.L.
Piazza Walther Von Vogelweide N°8,
39100, Bolzano, Italia,
P.IVA 03158160212

Titolo elaborato:
Particolare LAYOUT IMPIANTO

Numero elaborato:
PUNTO 12

Orientamento

Tipo elaborato:

☒ Di dettaglio

☐ Di modifica tecnica

Codice elaborato:

Scala

REV	DATA	Descrizione	Redatto	Verificato	Approvato	Autorizzato
0	09/01/2024	Prima emissione	Ing. P. Zarbo	Ing. P. Zarbo	Ing. P. Zarbo	Pacifico Zaffiro S.r.l.
1						
2						
3						
4						

Logo Progettista e Denominazione commerciale

SINGEP srl
Via della Moscova, 53
20121 Milano - Italy
P.IVA 02847800660
Codice Univoco: SRUC82D
T+39 0222 890283

Timbro progettista
Pacifico Zaffiro s.r.l.

Visti